

DX研修プログラム

生成AI実践研修基礎コース

- [形式] 定額制(見放題プラン)
- [講座数] 10講座(基礎)+4講座(実践)
- [合計時間] 22時間
- [費用] 32万円(税込)/(1年更新)

お申し込み・お問い合わせはこちら

☎ 080-4246-4520

✉ info@step-ed.com

会社概要

会社名	株式会社STEP
代表	代表取締役 片桐潤也
設立	2025年10月24日
所在地	〒542-0081 大阪府大阪市中央区南船場3丁目2番22号おおきに南船場ビル205号
連絡先	080-4246-4520
URL	https://step-ed.com
資本金	50万円
事業内容	人材研修・教育訓練 企業・団体・個人向け各種研修・講習会・セミナーの立案・実施・運営 教育教材の企画・制作・販売 研修システム(e-Learning等)の開発・提供 経営コンサルティング 各種商品・サービスの販売・販売促進支援 Webサイト・インターネットを利用した商品・サービスの運用・販売 有価証券・金融商品等の保有・運用・投資

DX
TRAINING
PROGRAM

貴社の生産性向上に貢献する

DX研修プログラムのご案内

生成AI実践研修基礎コース編

株式会社STEP

即戦力を
育てる!

"生成AI実践研修基礎コース"で 企業のDX化をサポートする会社

AI×人材教育 で企業の課題を解決

私たち株式会社STEPは、企業用の人材育成研修を提供している会社です。教材の提供はもちろん、提案から導入サポート、人材育成に関するご相談まで行なっています。事業活動をする中で、「人材育成に力を入れたいのに、現実には厳しい」というお声をよく耳にします。私たちは、生成AIが全てのビジネスパーソンの力になる時代を見据え、本プログラムを立ち上げました。現場のリアルな課題に寄り添い、すぐに役立つスキルを育むことを目指しています。

カリキュラム
開発

研修
サポート

株式会社STEPの事業内容

企業の未来を形成する
人材教育事業

講師の育成

教材販売

株式会社STEPが選ばれる4つの理由

継続的な
サポート体制

操作しやすい
デジタル教材

効果の出る
研修内容

専任の担当が
進行管理

CURRICULUM 研修カリキュラム

生成AI実践研修基礎コース

形式	定額制(見放題プラン)	講座数	10講座(基礎)+4講座(実践)
合計時間	22時間	費用	32万円(税込) / (1年更新)

※LMSによる学習進捗状況の管理

基礎カリキュラム 各講座は座学と実践を組み合わせ、実務で即活用できるスキルの習得を目指します。

[10講座一覧]

- | | |
|--|---|
| 1 生成AIの基礎知識と実務での適用例
(所要時間 / 1:03:00) | 6 データ分析と要約の基本/業務レポート作成の自動化
(所要時間 / 01:14:39) |
| 2 生成AIツールの導入と基本操作
(所要時間 / 01:55:36) | 7 革新的なアイデア出しや企画案作成
(所要時間 / 00:59:21) |
| 3 プロンプトエンジニアリングの基本
(所要時間 / 01:13:21) | 8 資料作成における生成AIの実務活用
(所要時間 / 01:05:56) |
| 4 プロンプトエンジニアリング応用
(所要時間 / 01:23:04) | 9 生成AI活用における倫理とセキュリティの重要性
(所要時間 / 01:03:17) |
| 5 生成AIを活用した文章生成と反復タスクの自動化
(所要時間 / 01:03:37) | 10 生成AI×業務効率化実務 応用のコツ
(所要時間 / 01:31:44) |

実践カリキュラム すべての講座で実践的な演習を通じて即戦力となるスキルを習得できます。

[4講座一覧]

- | | | | |
|------------------------------|------------------------------|------------------------------|------------------------------|
| 1 実践講座①
(所要時間 / 03:07:36) | 2 実践講座②
(所要時間 / 02:42:01) | 3 実践講座③
(所要時間 / 02:54:29) | 4 実践講座④
(所要時間 / 02:08:17) |
|------------------------------|------------------------------|------------------------------|------------------------------|

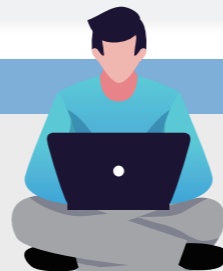

こんなお悩みありませんか？

- 業務に追われて余裕がない
- AIを使いたいけどスキルがない
- 社員の作る資料や文章がわかりにくい
- なるべく手作業を減らしたい
- 具体的な効率化の手段がわからない
- データの扱い方がわからない

これらのお悩みは全部 "生成AI実践研修基礎コース" で解決します！

生成AI実践研修基礎コースとは

合計時間
22時間

AI活用力を伸ばし、 日常業務を効率化できる講座です

企業様のAIスキル向上に特化した講座のため、業務に必要なスキルを重点的に伸ばすことができます。AIを活用した事務的業務や創造的業務を、どなたでも身に付けられます。



講座の特徴

即戦力を育てる学習内容

01

AI活用方法の 基礎知識

生成AI初心者の会社員様を対象とした基礎講座を豊富にご用意しております。

02

実践で生きる プロンプト設計

AIを使えるだけでなく、最大限に活用できるスキルの習得を目指します。

03

創造力の 強化方法

AIスキルを身につけると同時に、組織全体の生産性を高めるスキルを育てます。

04

AI活用時の 安全教育

一人ひとりのリスクや倫理の意識を高め、安全な活動ができる人材を育成します。

研修までの流れ | FLOW OF TRAINING



01 ヒアリング

お客様の現状や課題感を担当者がヒアリングいたします。打ち合わせの日時について別途ご連絡をいたします。



02 契約

秘密保持契約と委託契約を締結します。契約書のご記入・ご入金をもって研修開始とさせていただきます。



03 カリキュラム選定

ヒアリングで共有いただいた課題やニーズに即したカリキュラムを選定します。助成金申請後の1ヶ月間でオンデマンド環境を構築します。



04 助成金申請

必要書類をご提出いただき、人材開発支援助成金を労働局に申請します。研修開始日は助成金申請から1ヶ月後以降の必要があります。



05 研修開始

受講者の理解度を確認しながら進行し、疑問点に随時対応します。研修終了後も受講者のフォローアップを実施し、長期的な成果の実現を目指します。

1~2週間

1~1ヶ月半